

PROSPETTO D'INSIEME SUD VILLETTE N° 1, 2, 3, 4, 5



PROSPETTO D'INSIEME NORD VILLETTE N° 1, 2, 3, 4, 5



PROSPETTO D'INSIEME NORD VILLETTE N° 6, 7, 8, 9, 10



PROSPETTO D'INSIEME SUD VILLETTE N° 6, 7, 8, 9, 10



PROSPETTO D'INSIEME OVEST VILLETTE N° 1, 6



PROSPETTO D'INSIEME EST VILLETTE N° 5, 10

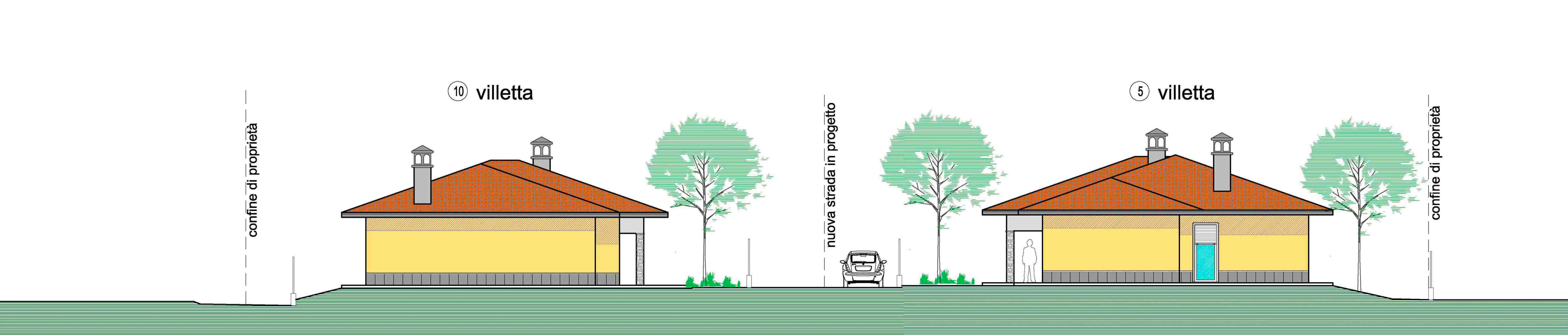

Studio tecnico associato  
Geom. Doriano Tonelli - Geom. Marco Zuccollo - Geom. Melania Tonelli  
Via Europa n°11E 21040 Sumirago (VA) tel.0331 908832

**COMUNE DI SUMIRAGO**  
sezione SUMIRAGO

OGGETTO  
NUOVO COMPLESSO IMMOBILIARE RESIDENZIALE

|  |                                      |                 |
|--|--------------------------------------|-----------------|
| TAVOLA<br><b>10</b>                        | DATA<br>GIUGNO 2014<br>Aggiornamenti | VISIT           |
| TITOLO DISCIPLINA<br>PROSPETTI IN PROGETTO |                                      | SCALA<br>1: 100 |

|  |       |
|--|-------|
| PROPRIETARI:<br>Sig. POZZI AUGUSTO         | FIRMA |
| Sig.ra POZZI MARIA LUGIA                   | FIRMA |
| Sig. TAPPELLA ENRICO                       | FIRMA |
| PROGETTISTA E D.L.<br>Geom. MARCO ZUCCOLLO | FIRMA |
| L'IMPRESA                                  | FIRMA |